II.IZMJENE I DOPUNE URBANISTIČKOG PLANA UREĐENJA GRADA NOVSKE

PRIJEDLOG PLANA ZA JAVNU RASPRAVU

1. KORIŠTENJE I NAMJENA POVRŠINA

M 1:5 000 | 0 m | 100 m | 200 m | 300 m | 400 m | 500 m | S

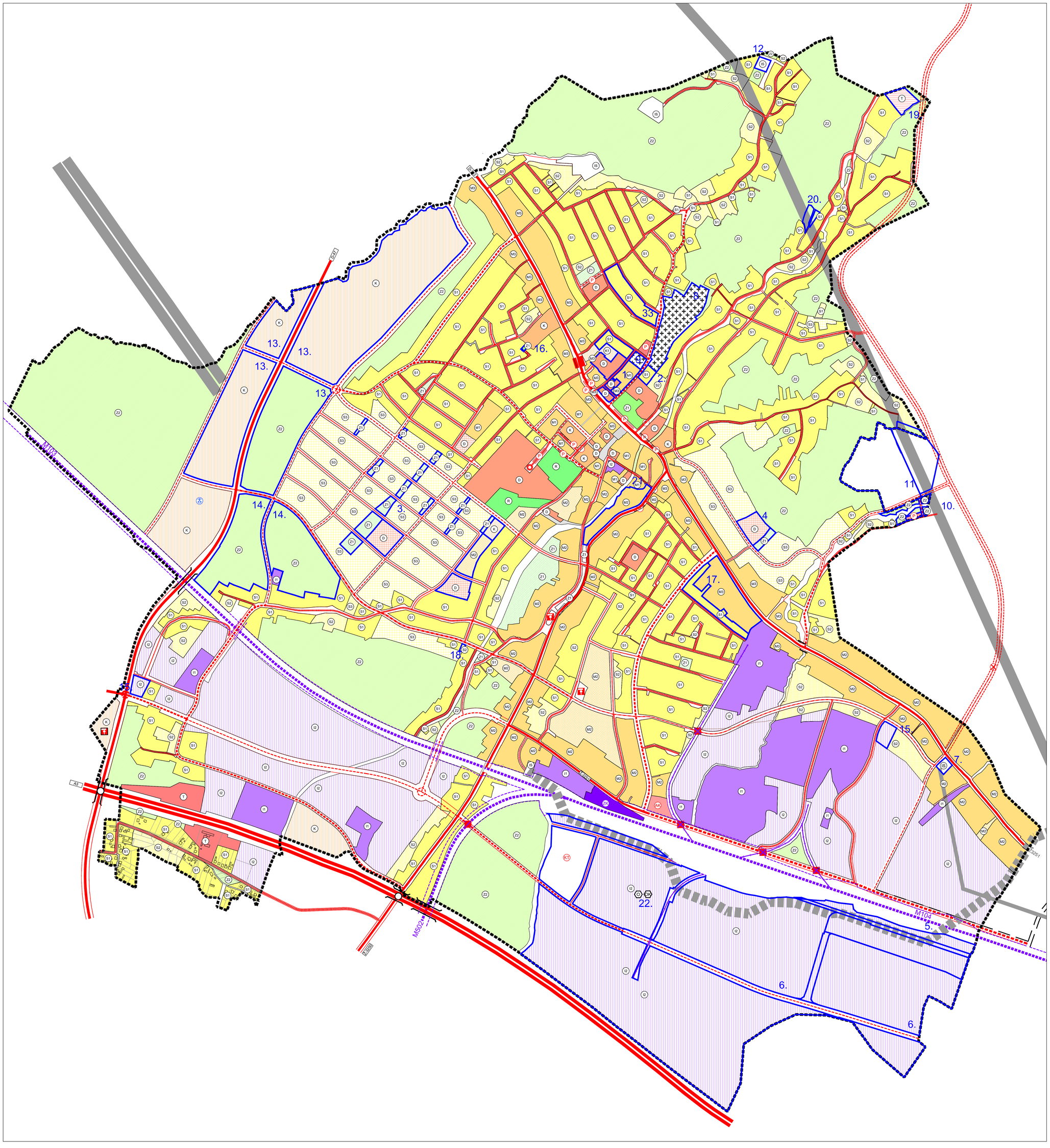

LEGENDA

GRANICA OBUHVATA UPU

RAZVOJ I UREĐENJE NASELJA

postojeće | planirano

- S1 / S2 S3 — S1 I S2 - STAMBENA NAMJENA KOMUNALNO OPREMLJENA; S3 - STAMBENA NAMJENA KOMUNALNO NEOPREMLJENA
- M1 / M1 — M1 - MJEŠOVITA NAMJENA VIŠE GUSTOĆE; M2 - MJEŠOVITA NAMJENA NIŽE GUSTOĆE; M3 - MJEŠOVITA NAMJENA U OBUHVATU POVIJESNE CJELINE
- D / D — JAVNA I DRUŠTVENA NAMJENA
- I1 / I1 — GOSPODARSKA NAMJENA-PROIZVODNA
- K1 / K1 — GOSPODARSKA NAMJENA-POSLOVNA
- T1 / T1 — GOSPODARSKA NAMJENA-UGOSTITELJSKO TURISTIČKA
- R1 / R1 — ŠPORTSKO REKREACIJSKA NAMJENA
- Z1 / Z1 — JAVNE ZELENE POVRŠINE
- Z2 / Z2 — ZAŠTITNE ZELENE POVRŠINE
- IS — POVRŠINE INFRASTRUKTURNIH SUSTAVA
- GROBLJE
- VODOTOK

INFRASTRUKTURNI KORIDORI

- KORIDOR 35KV I 110KV DALEKOVODA - GRADNJA PREMA POSEBNIM UVJETIMA NADLEŽNOG DISTRIBUTERA

PROMET

CESTOVNI PROMET

- A3 — AUTOCESTA
- D-47 — DRŽAVNA CESTA
- Ž 3252 — ŽUPANIJSKA CESTA
- GLAVNE MJESNE ULICE
- SABIRNE ULICE
- OSTALE ULICE
- MOGUĆI ILI ALTERNATIVNI KORIDOR (TRASA) CESTA
- GRANICA KORIDORA CESTE
- RASKRIŽJE CESTA U DVIJE RAZINE
- NADVOŽNJAK
- PODHODNIK
- AK — AUTOBUSNI KOLODVOR
- STAJALIŠTE AUTOBUSA
- P — JAVNI PARKING
- BENZINSKA POSTAJA
- KT — KAMIONSKI TERMINAL
- PJEŠAČKE POVRŠINE

ŽELJEZNIČKI PROMET

- BRZA TRANSEUROPSKA ŽELJEZNIČKA PRUGA (KORIDOR I TRASA)
- ŽELJEZNIČKA PRUGA ZA POSEBAN PROMET
- GRANICA KORIDORA ŽELJEZNICKE PRUGE
- ŽK — ŽELJEZNIČKI KOLODVOR
- CESTOVNI PRIJELAZ U JEDNOJ RAZINI
- CESTOVNI PRIJELAZ U DVIJE RAZINE

ZRAČNI PROMET

- HELIODROM

IZMJENE I DOPUNE

- IZMJENE I DOPUNE
- 12. — OZNAKA IZMJENE
- GRAĐEVINA ZA BIOLOŠKU I TERMIČKU OBRADU OTPADA
- OK — ODLAGALIŠTE OTPADA komunalni otpad - OK

SISAČKO MOSLAVAČKA ŽUPANIJA	GRAD NOVSKA
II. IZMJENE I DOPUNE URBANISTIČKOG PLANA UREĐENJA GRADA NOVSKE PRIJEDLOG PLANA ZA JAVNU RASPRAVU	
1. KORIŠTENJE I NAMJENA POVRŠINA	
Broj kartografskog prikaza: 1.	Mjerilo kartografskog prikaza: 1:5 000
Odluka o izradi Izmjena i dopuna Prostornog plana uređenja Grada Novske: Službeni vjesnik Grada Novske, br. 57/2017	Odluka predstavničkog tijela o donošenju Izmjena i dopuna Prostornog plana uređenja Grada Novske: Službeni vjesnik Grada Novske, br. .....
Javna rasprava objavljena je	Javni uvid održan je od ..... do .....
Pečat tijela odgovornog za provođenje javne rasprave: M.P.	Odgovorna osoba za provođenje javne rasprave: ..... Marija Vidaković, struč.spec.ing.aedif.
Koordinator izrade Plana: - Upravni odjel za komunalno gospodarstvo, prostorno planiranje, graditeljstvo i zaštitu okoliša	Marija Vidaković, struč.spec.ing.aedif.
Pravna osoba koja je izradila Plan: **ASK ATELIER d.o.o., Zagreb, Trg N. Š. Zrinskog 17**	
Pečat pravne osobe koja je izradila plan: M.P.	Odgovorna osoba: ..... Azra Suljić, dipl. ing. arh.
Odgovorni voditelj izrade Plana: - Za ASK ATELIER d.o.o.:	- Azra Suljić, dipl. ing. arh., ovl.arh.
Stručni tim ASK ATELIERA d.o.o. u izradi plana: 1. Marija Premužić Anočić, dipl.ing.arh. 2. Anita Kovačić, mag.ing.arh. 3. Azra Suljić, dipl.ing.arh. 4. Paula Žrnić, mag.ing.arh.	5. Morana Belamarić Šaravanja, dipl.ing.biol.univ.spec.oecoing. 6. Tajana Živković, dipl. iur.
Pečat predstavničkog tijela: M.P.	Predsjednik predstavničkog tijela: ..... Ivica Vulić
Istovjetnost ovog prostornog plana s izvornikom ovjerava: ..... (ime, prezime, potpis)	Pečat nadležnog tijela: M.P.